◆危機を脱した2人、シルベットの待つ家へ急ぐ…!!

テガミバチ
TVアニメ第2期
10月より放送開始!!
第1期再放送中!! 詳細は5P!!

何か…
変な感じだよ…
ゴーシュ
ぼくの左目の琥珀をつかって「心弾」を撃ったでしょう？
だからかな…
そんな感じがするんだ
ゴーシュの「こころ」がぜんぶ
ぼくの中を通っていったみたいな
……
ジャンプコミックス JC 1〜10巻 続々重版出来!!

僕の「こころ」…
…そう……ですか……
全部……？
背どころから…伝わるあたたかさ
LETTER BEE
第四十三話「心、その奥に」浅田弘幸

ド
ド
ド
ド
ド
…なんだ
……？
景色(けしき)が
流(なが)れてる…
ド
ド
ド
オレ……
どうなっち
まったん
だっけ……
なんだ…？
この心地良(ここちい)い
音(おと)と……
ド
ド
振動(しんどう)……
!!!

ぐっ…
痛ってえっ……!!
はっ
そうか…!! オレ略奪者にやられて…
ん?
これ?
な…
ドドドドドドドド
……
……
て……
鉄の…
馬…?
目覚めたか?

!!?
ジ
ジ……
…さん!?
ザジ……
はい!!
って…
え!?
うお!?

ジギー！
ペッパー!!!
ドドドド
これ夢!?
あの!! ジギーさん!! オレ……
話はあとだザジ
今俺達は首都へ向う鎧虫カベルネを追跡している
見ろ……

ドドド
!?

ひでえっ……
ここ…
モビーの村
じゃんか!!
…「テガミ」!?

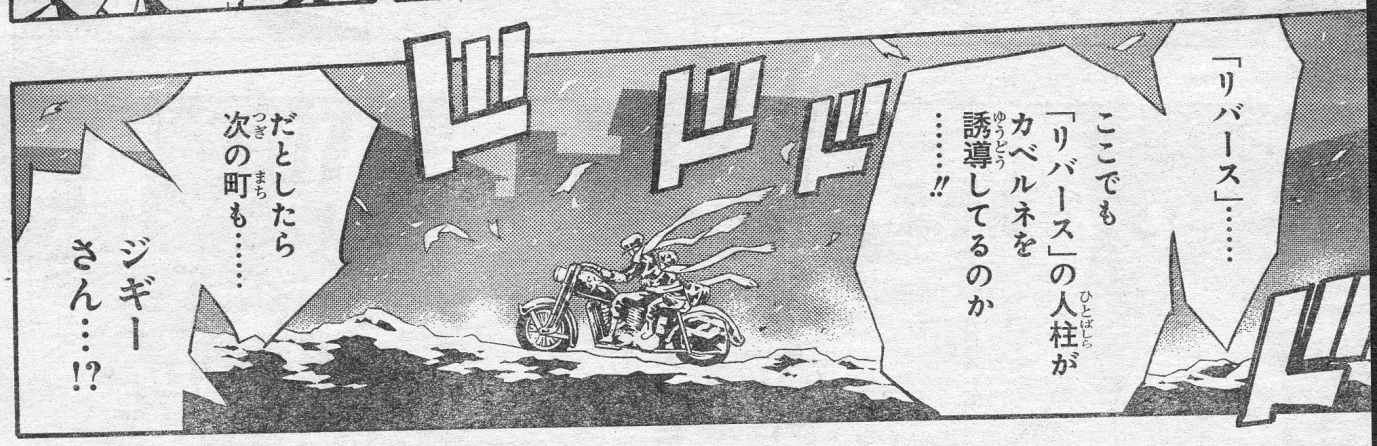
「リバース」……
ここでも
「リバース」の人柱が
カベルネを
誘導してるのか
……!!
ドドド
だとしたら
次の町も……
ジギー
さん…!?

ヨダカで
この町と
首都との間に
あるのは
ジャドの町だ!
そこで
食い止める!
急ぐぞ
つかまって
いろ
は
はいっ!!

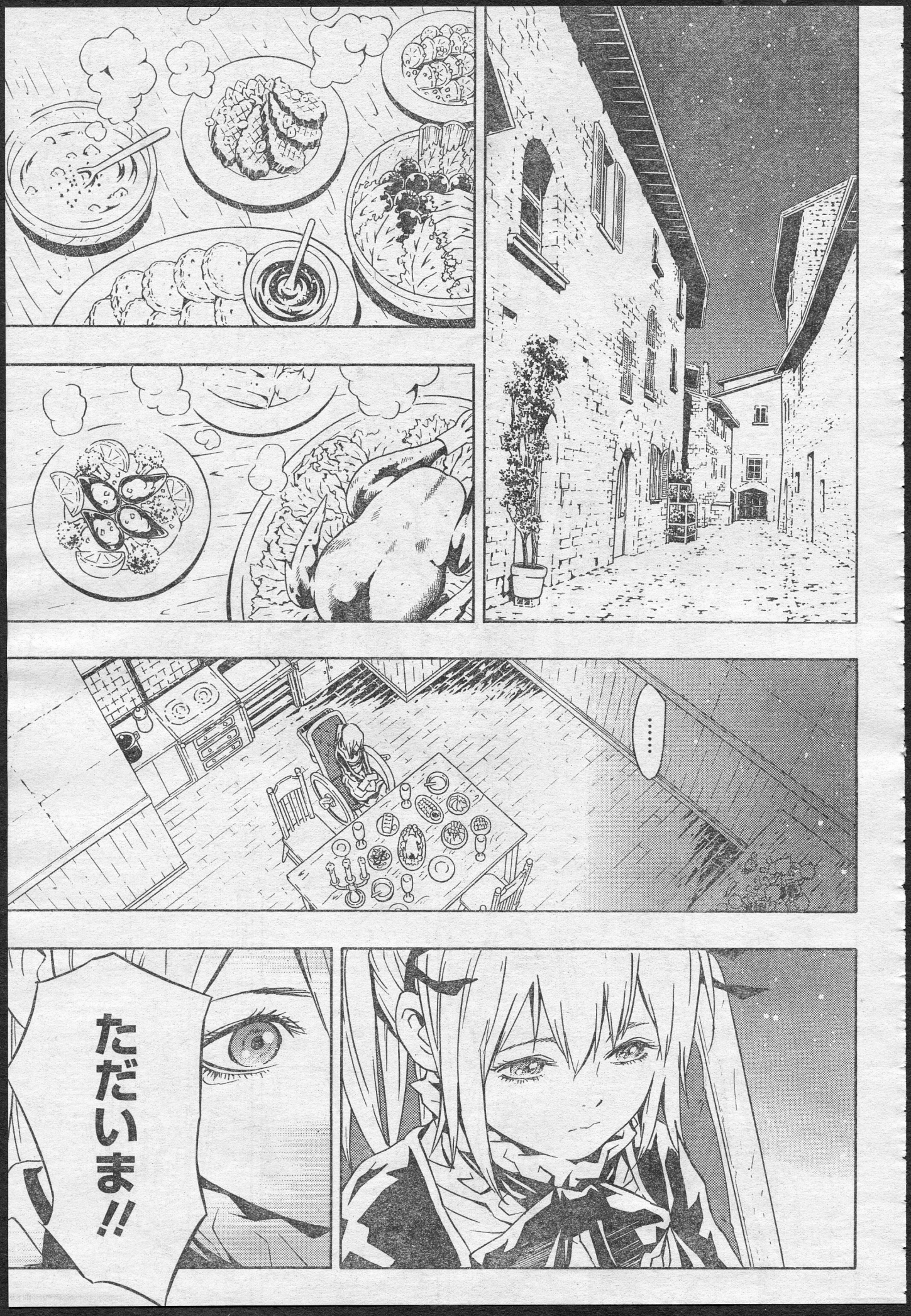
……
ただいま!!

シルベット!!
ただいま!!
ただいま
シルベット!
おかえり
なさい!!

あわれびとの
びょうきは
なおったか!?
ラグよ!!
ニッチ!!
ステーキ!!
!!
や……
やあ…
チラッ
チラッ

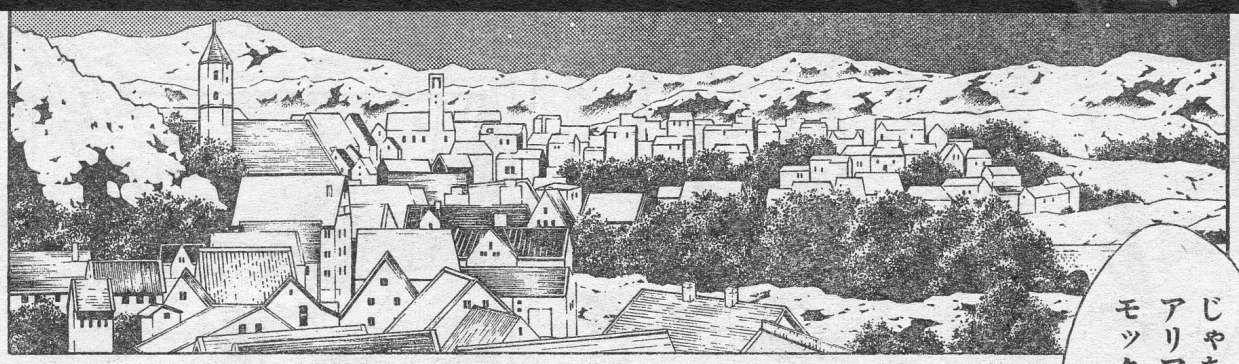

じゃあアリアさんはモックと配達に？

ニッチにはラグをまもれとゆっていたぞ

あのおんなはなかなかのつわものだった！

ビーでいちばんよわいのはラグだな！

そんな！ひどいよニッチ！

でも何があったんだろうアリアさん……

ゴーシュが出発するまでに戻れるといいな……

シェパード・パイが焼けたよー！

わー!!

美味しそう！ゴーシュ!!

食べようニッチ!!

早くシルベット!!

いただきま――す!!

☆ナツイチ・浅田弘幸スペシャルカバー『銀河鉄道の夜』他発売中!!

!!
あれだ!!
追いついたぜ!!
ジギーさん!!

「こころ」を
食ってやがる…!!
何度見ても
気色悪ィ
光景だぜ……
!!?
飛び立つ
のか!?

待てよ
この!!
くそ
カベルネ!!
いやあああ
——!!
!!
子供が!!
ジギーさん!!
もっと
寄せてくれ!!

うおっ

っしゃ!!

くそボケ!!

これ以上!!

てめえに「こころ」は

!!

食わせね——っ!!

い
でででで
ウキャウキャ
ウキャウキャ
ウキャウキャ
はっ……
ザジ!!
追うぞ
乗れ!!

ここからは危険だ

降りるか？

冗談(じょうだん)!!!
ドシュッ
憧(あこが)れのジギー・ペッパーと鉄(てつ)の馬(うま)に乗(の)って鎧虫退治(ガイチュウたいじ)だぜ
死(し)んでも降(お)りられるかよ!!

ジギーさん!!
カベルネの「弱点(スキマ)」は4枚(まい)の羽根(はね)の根元(ねもと)っていう話(はなし)だぜ!!

話？
確証はないのか？
面白いなザジ
お前を見ていると故郷を思い出す
左の前羽根を狙う！
タイミングを逃すなザジ！
はいっ!!
太古にしか出現記録がねえバケモンっすから!!
まったく倒しがいのあるヤローでさ……！
今度こそブチ落とす!!

うっお
たっけ!!!
はは…
さすが男の中の男
ジギー・ペッパー……
いい眺め……
見せてくれるぜ!!

心弾……
装填――……
カッ飛んじまえ!!
オラ!!

「群青（グンジョウ）」!!!
「青棘（アオトゲ）」!!!

チカ!!!
どうしたのラグ？
それでね乗り合わせたおばあさんが実は盗賊だったの！
そしたらラグがねー…
チカ!!!
えっ…
あ…
ううん
これすごく美味しいね！

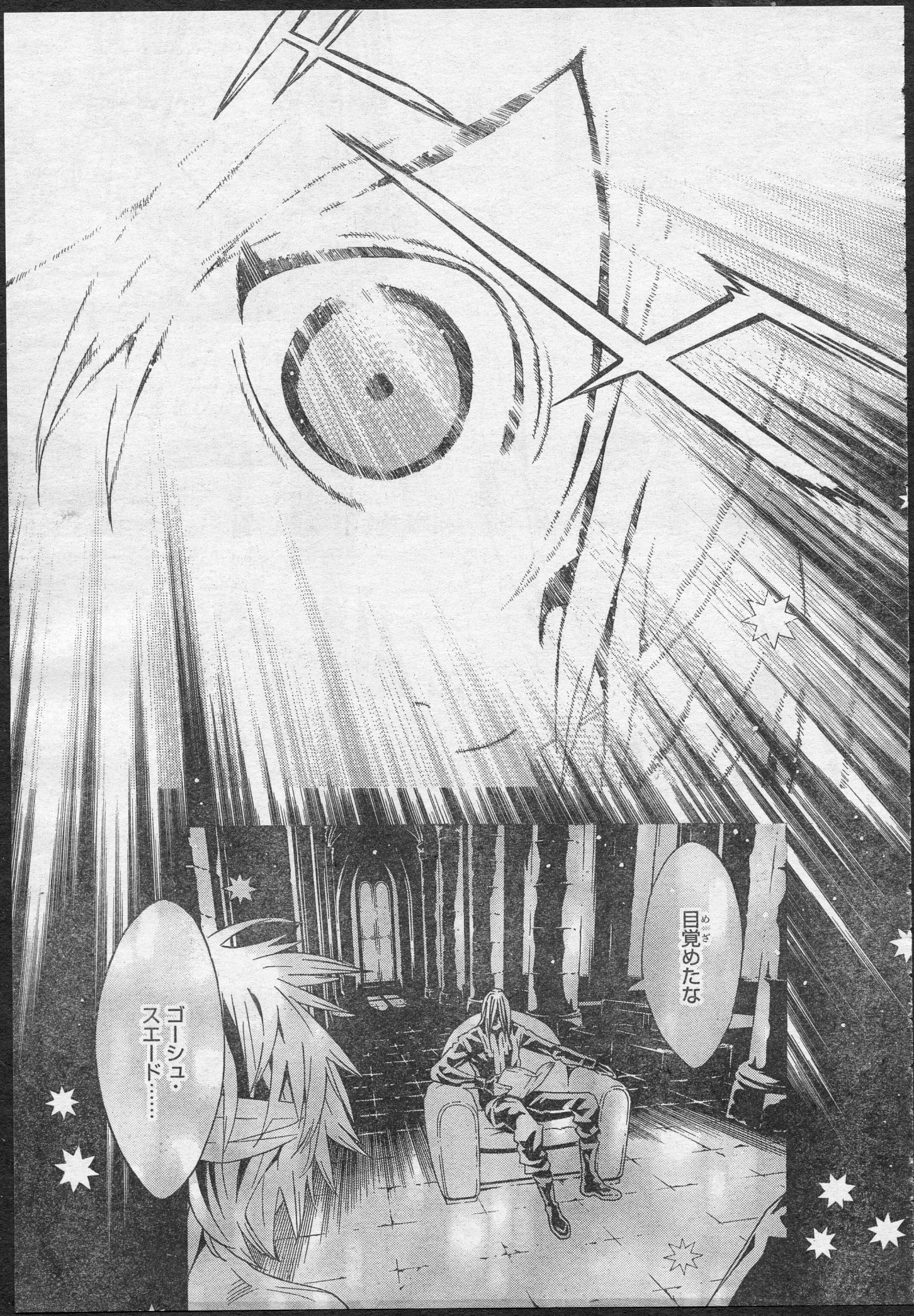
目覚めたな
ゴーシュ・スエード……

君の生還に
祝福を
捧げよう
これは……
てを……
ぼくの中を
通りすぎていった

ゴーシュの
記憶(きおく)――……
手紙弾(テガミだん)!!
ラグは
誰(だれ)かに「テガミ」を
書(か)いたことが
ありますか?
さようなら
ラグ・シーイング
これほど
重(おも)い鞄(かばん)を
ぼくは他(ほか)に
知(し)りません
アカツキで
兄(にい)さんは必(かなら)ず
ヘッド・ビーに
なってみせる!
それが
「テガミバチ」の
仕事(しごと)ですから…!

それは大変だったねシルベット
そうでしょう！
でもラグがね…
……
ラグ…？
……
どうして…？
どうして泣いているの…？

テガミバチ――10月号(9月4日発売)につづく